ЗАТВЕРДЖЕНО
Наказ ректора університету
29 грудня 2023 року №302

Організаційна структура Ніжинського державного університету імені Миколи Гоголя

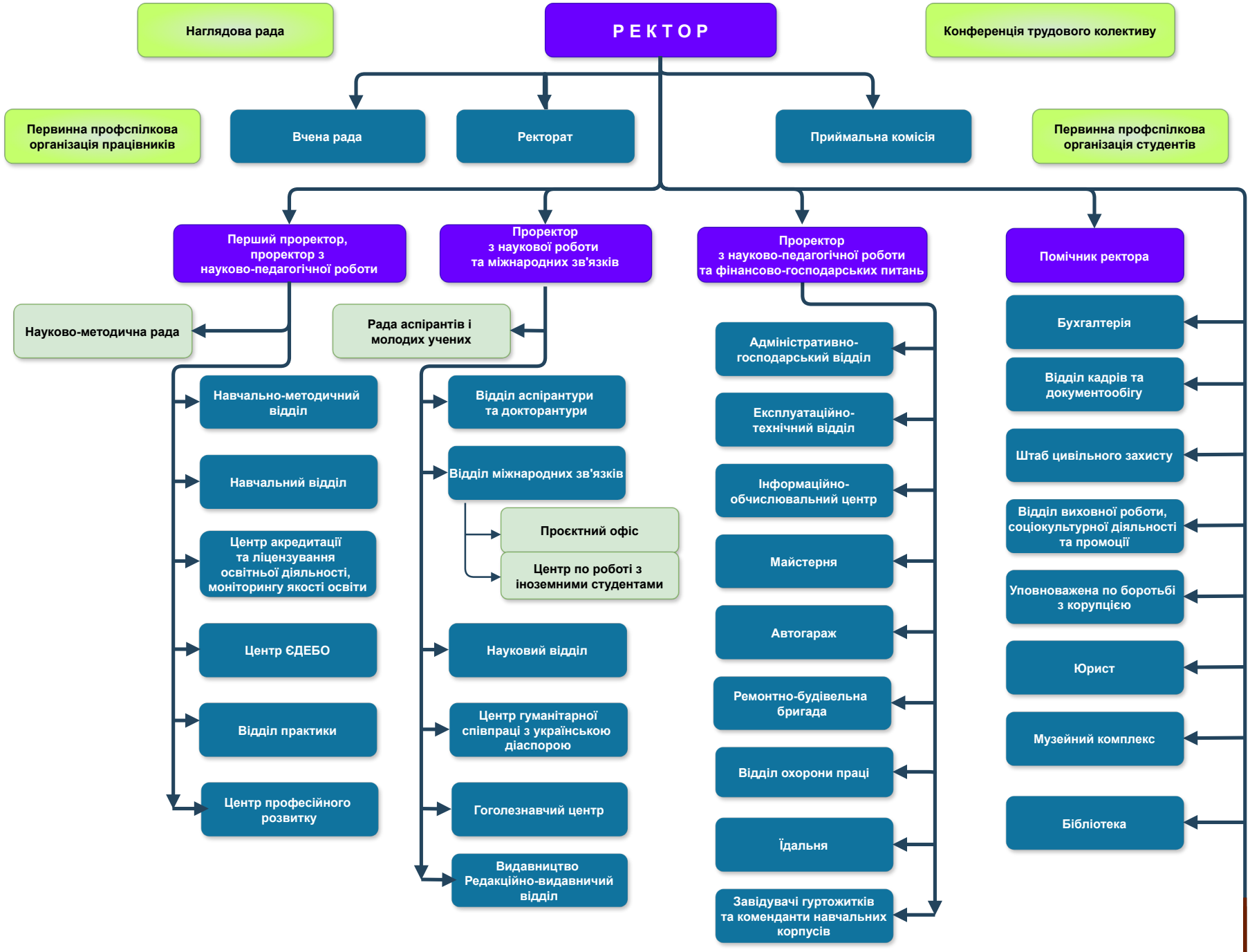

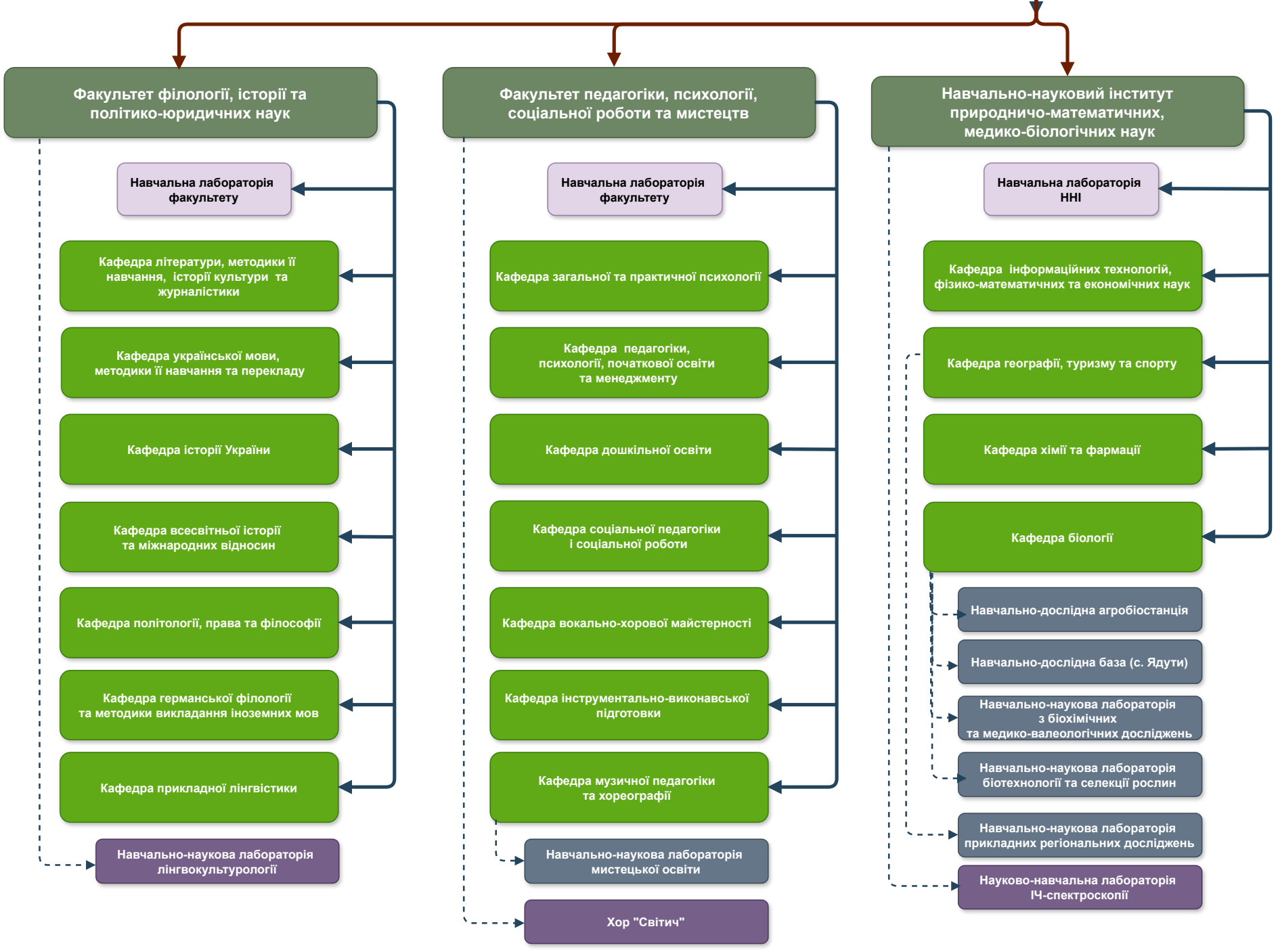
Факультет філології, історії та політико-юридичних наук
Навчальна лабораторія факультету
Кафедра літератури, методики її навчання, історії культури та журналістики
Кафедра української мови, методики її навчання та перекладу
Кафедра історії України
Кафедра всесвітньої історії та міжнародних відносин
Кафедра політології, права та філософії
Кафедра германської філології та методики викладання іноземних мов
Кафедра прикладної лінгвістики
Навчально-наукова лабораторія лінгвокультурології
Факультет педагогіки, психології, соціальної роботи та мистецтв
Навчальна лабораторія факультету
Кафедра загальної та практичної психології
Кафедра педагогіки, психології, початкової освіти та менеджменту
Кафедра дошкільної освіти
Кафедра соціальної педагогіки і соціальної роботи
Кафедра вокально-хорової майстерності
Кафедра інструментально-виконавської підготовки
Кафедра музичної педагогіки та хореографії
Навчально-наукова лабораторія мистецької освіти
Хор "Світич"
Навчально-науковий інститут природничо-математичних, медико-біологічних наук
Навчальна лабораторія ННІ
Кафедра інформаційних технологій, фізико-математичних та економічних наук
Кафедра географії, туризму та спорту
Кафедра хімії та фармації
Кафедра біології
Навчально-дослідна агробіостанція
Навчально-дослідна база (с. Ядути)
Навчально-наукова лабораторія з біохімічних та медико-валеологічних досліджень
Навчально-наукова лабораторія біотехнології та селекції рослин
Навчально-наукова лабораторія прикладних регіональних досліджень
Науково-навчальна лабораторія ІЧ-спектроскопії